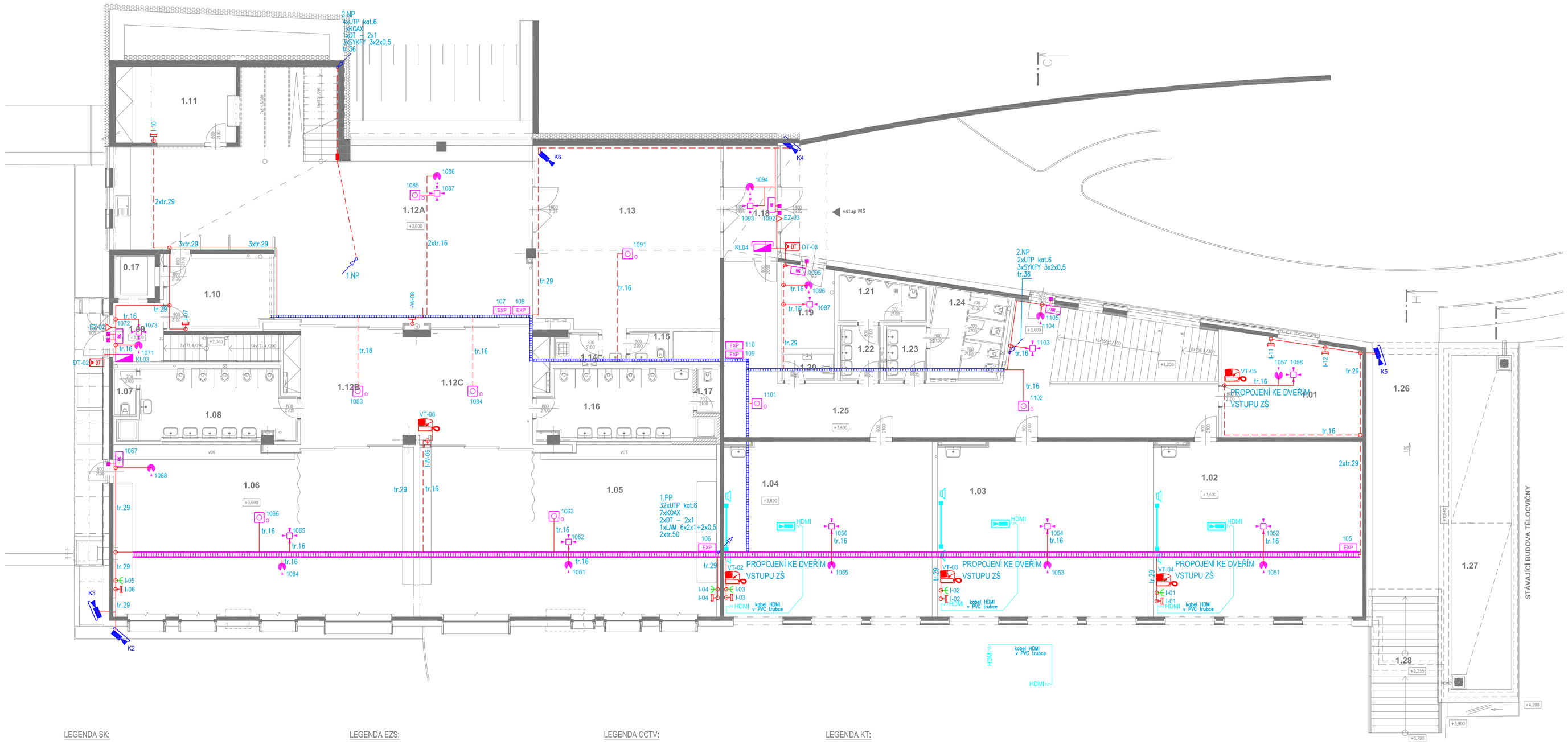


## LEGENDA MÍSTNOSTÍ

| Č.M. | NÁZEV MÍSTNOSTI | PLOCHA (m²) | PODLAHA | STĚNA | STROP | POZNÁMKA |
|---|---|---|---|---|---|---|
| 1.01 | KABINET | 22,78 | dřevo P.1 | OŠ, malba | BP | mvrlam |
| 1.02 | UČEBNA ZŠ 1 | 61,05 | dřevo P.1 | OŠ, malba KO+3.20m | BP nad=2.75m | PO (s otvorem) mvrlam |
| 1.03 | UČEBNA ZŠ 2 | 61,32 | dřevo P.1 | OŠ, malba KO+3.20m | BP nad=2.75m | PO (s otvorem) mvrlam |
| 1.04 | UČEBNA ZŠ 3 | 60,69 | dřevo P.1 | OŠ, malba KO+3.20m | BP nad=2.75m | PO (s otvorem) mvrlam |
| 1.05 | HERNA 1 | 84,26 | dřevo P.1 | OŠ, malba | BP nad=2.75m | mvrlam |
| 1.06 | HERNA 2 | 85,49 | dřevo P.1 | OŠ, malba | BP nad=2.75m | mvrlam |
| 1.07 | WC, ÚKLID | 1,87 | KD-AN dlaždička | P.1 KO+3.20m | BP | |
| 1.08 | HYGIENICKÉ ZÁZEMÍ 2 | 18,69 | KD-AN dlaždička | P.1 KO+3.20m | BP | |
| 1.09 | CHODBA | 5,32 | KD-AN | P.1 OŠ, malba | BP | |
| 1.10 | PŘÍPRAVNA | 12,73 | KD-AN dlaždička | P.1 KO+3.20m | BP | |
| 1.11 | KANCELÁŘ + KONZULTAČNÍ MÍSTNOST | 15,21 | dřevo | P.4 OŠ, malba | BP | mvrlam |
| 1.12A | PRACOVNA, HERNA, JÍDELNA A | 103,20 | dřevo P.1,V,F,V,S | KO OŠ, malba DO tepelný | BP nad=2.75m | PO (s otvor. info mvrlam |
| 1.12B | PRACOVNA, HERNA, JÍDELNA B | 25,19 | dřevo | P.1 OŠ, malba | BP nad=2.75m | mvrlam |
| 1.12C | PRACOVNA, HERNA, JÍDELNA C | 24,71 | dřevo | P.1 OŠ, malba DO tepelný | BP nad=2.75m | mvrlam |
| 1.13 | ŠATNA | 57,61 | KD-AN | P.1 OŠ, malba | BP | |
| 1.14 | ÚKLID | 2,05 | KD-AN dlaždička | P.1 OŠ KO+2.10m | BP | |
| 1.15 | WC | 2,01 | KD-AN dlaždička | P.1 OŠ KO+2.10m | BP | |
| 1.16 | HYGIENICKÉ ZÁZEMÍ 1 | 16,62 | KD-AN dlaždička | P.1 KO+3.20m | BP | |
| 1.17 | WC, ÚKLID | 1,87 | KD-AN dlaždička | P.1 KO+3.20m | BP | |
| 1.18 | ZÁDVEŘÍ | 10,57 | KD-AN dlaždička | P.2 OŠ, malba | KSH+mlhová, zapuštěná, atd.s.t.330 | ZÓNA zóna |
| 1.19 | VENKOVNÍ SKLAD | 7,60 | KD-AN | P.1 OŠ, malba | BP | keram. soklí |
| 1.20 | WC PERSONÁL | 2,40 | KD-AN dlaždička | P.1 KO+3.20m | BP | |
| 1.21 | WC M | 6,11 | KD-AN dlaždička | P.1 KO+3.20m | BP | sanitární příčky (LTD) |
| 1.22 | WC PŘEDSÍŇ | 3,75 | KD-AN | P.1 KO+3.20m | BP | |
| 1.23 | WC PŘEDSÍŇ | 3,64 | KD-AN | P.1 KO+3.20m | BP | |
| 1.24 | WC Ž | 11,04 | KD-AN dlaždička | P.1 KO+3.20m | BP | sanitární příčky (LTD) |
| 1.25 | CHODBA | 81,13 | dřevo | P.1 OŠ, malba | BP | kem vlnyl |
| | | 791,31 | | | | |
| 1.26 | VENKOVNÍ PŘÍSTUPOVÝ KORIDOR | 27,89 | BO | ST3 | | |
| 1.27 | ZELENÁ STŘECHA | 33,59 | ZELEŇ | ST1 | | |
| 1.28 | VENKOVNÍ SCHODY | 15,09 | KD-AM | P.22 | | |

KD–NL..KERAMICKÁ DLAŽBA NEKLUZNÁ
KS...KERAMICKÝ OBKLAD
KO...KOVOVÝ OBKLAD
DO...DŘEVĚNÝ OBKLAD
KD–NM..KERAM. DLAŽBA NEKLUZNÁ MRAZUVZDORNÁ
AP...AKUSTICKÝ PODHLED
BP...BETON POHLEDOVÝ
OŠ...OMÍTKA ŠTUKOVÁ
BD...VENKOVNÍ BETON DLAŽBA

## LEGENDA SK:

- DR – DATOVÝ ROZVÁDĚČ
- TR.x – TELEKOMUNIKAČNÍ ROZVÁDĚČ, ROZHRANÍ JTS TELEFÓNICA O2
- ZÁSUVKA SK 2x RJ-45
- ZÁSUVKA SK 1xRJ-45

## LEGENDA AV:

- AV – AV TECHNIKA, OVLÁDACÍ MÍSTO
- AV – DATAPROJEKTOR
- AV – PROMÍTACÍ PLÁTNO
- OZV – REPRODUKTOR NÁSTĚNNÝ

## LEGENDA DT:

- DT – ELEKTRICKÝ VRÁTNÝ, VIDEOTABLO
- DT – EL. MAGNETICKÝ ZÁMEK
- DT – VIDEOTELEFON

## LEGENDA EZS:

- EZS – ÚSTŘEDNA
- EZS – KLÁVESNICE
- EZS – KLÁVESNICE V KRYTU (UZAMYKATELNÉM)
- EXP – EZS – KONCENTRÁTOR
- EZS – ZVUKOVÝ DETEKTOR
- EZS – PASIVNÍ IR POHYBOVÉ ČIDLO
- EZS – POHYBOVÉ ČIDLO–STROPNÍ
- EZS – MAGNETICKÉ ČIDLO
- M – EZS – ROZVODNÁ KRABICE, OCHRANNÝ MIKROSPÍNAČ
- EZS – TEPELNÝ HLÁSIČ
- TK – EZS – TELEFONNÍ KOMUNIKÁTOR

## LEGENDA CCTV:

- DG – CCTV – DIGITÁNÍ ZÁZNAM
- CCTV – VNITŘNÍ KAMERA
- CCTV – VENKOVNÍ KAMERA

## LEGENDA STA:

- STA – STA – AKTIVNÍ ROZVÁDEČ
- I-01 – STA – ZÁSUVKA SATELITNÍ

## LEGENDA OS:

- 00:00 – OS – DISPLEJ
- OS – OBJEDNÁVKOVÝ TERMINÁL
- OS – ODBAVOVACÍ TLAČÍTKO

## LEGENDA KT:

- kabelový žlab MERKUR 2 100x50
- kabelový žlab MERKUR 2 200x50
- kabelový žlab MERKUR 2 300x50
- KABEL. TRASA V TRUBCE PVC VE ZDI POD OMÍTKOU
- KABEL. TRASA V TRUBCE V PODLAZE VYŠŠÍHO PODLAŽÍ
- KRABICE PŘÍSTROJOVÁ KU 68
- KRABICE KO 125
- KRABICE KT 250

POZNÁMKA: KABEL. TRASY KE KONCOVÝM PRVKŮM BUDOU VEDEN KONSTRUKCÍ PODLAHY VYŠŠÍHO PODLAŽÍ (POKUD MOŽNO)


Projektant
Ing.arch. Jan Linhart
Puškinovo n. 4, 160 00, Praha 6
kancelář: C015, Křenova 5, 162 00 Praha 6
Tel: (+420) 777 644 325, e-mail: info@c015.cz


Razítko

| | |
|---|---|
| Autor a HIP: | J.Linhart |
| Investor: | Obec Třebotov, Klidná 69, 252 26 Třebotov IČ:00241741 |
| Místo: | Třebotov, Hlavní 190, 252 26 areál školy |


Projektant částí: Jan Kupec
Kolbovská 343/128, 725 29 Ostrava 29
Tel: (+420) 773 435 555, e-mail: kupec.projekce@seznam.cz


Razítko

# ROZŠÍŘENÍ KAPACIT ZŠ A MŠ Třebotov

Paré:

**DOKUMENTACE PRO PROVEDENÍ STAVBY**

Objekt SO 04 NOVÁ BUDOVA

Část D.1.4.8 Slaboproudá zařízení

| | | | |
|---|---|---|---|
| Zodpovědný projektant části: | Jan Kupec | | |
| Vypracoval : | Jan Kupec | Datum: | 11/2016 |
| | | Počet formátů A4 : | 6 |
| Příloha PŮDORYS 1.NP | | Měřítko : | 1:100 |
| | | Číslo přílohy: | 03 |